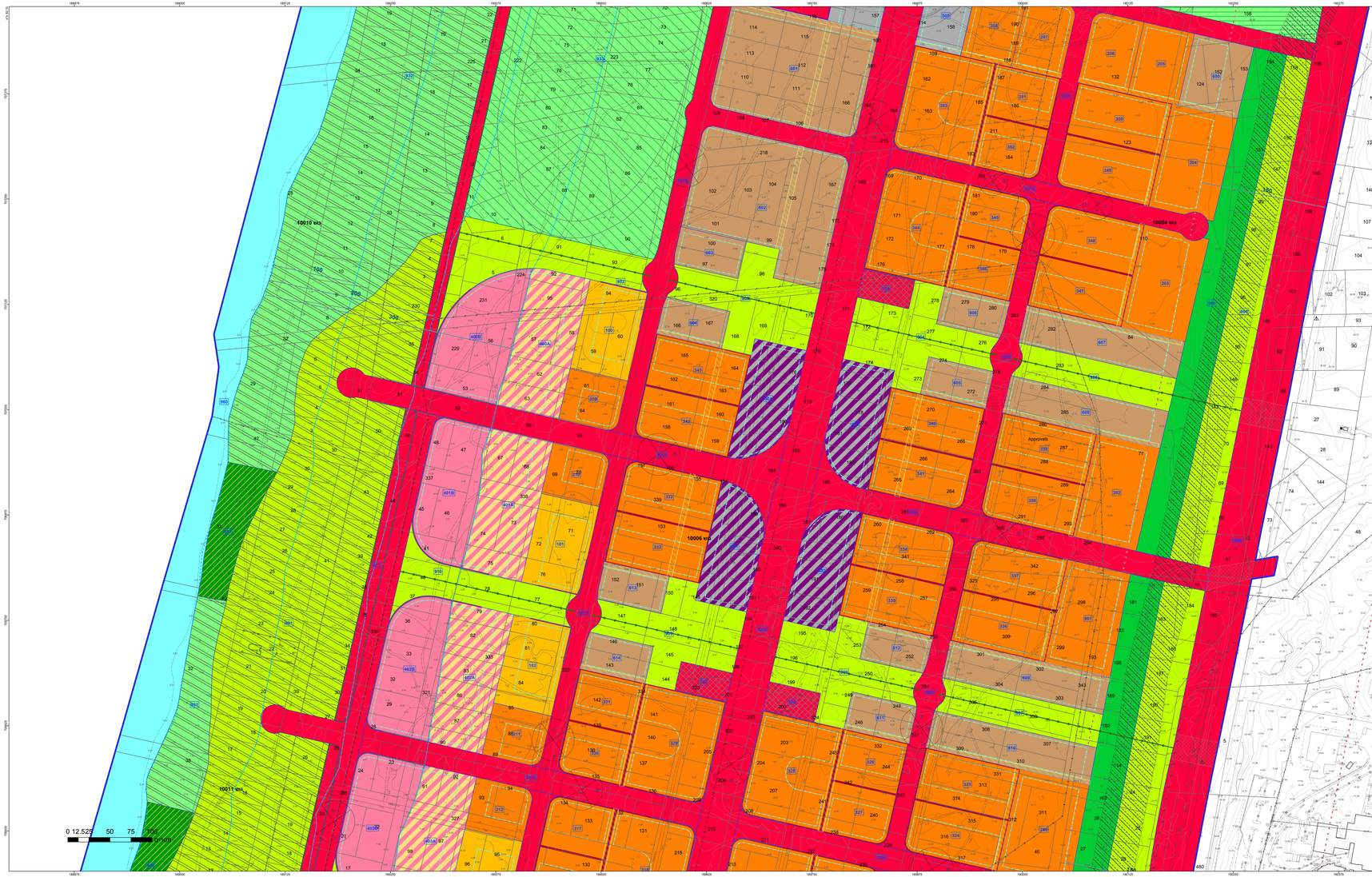


# חוק התכנון והבנייה, התשכ"ה - 1965

## תכנית מפורטת

## מס' 302-0340539

# רובע הים - חדרה

| | | | | |
|---|---|---|---|---|
| תשריט מצב מוצע | גליון 2 מתוך 3 | | | |
| מחוז | חיפה | | | |
| מרחב תכנון מקומי | חדרה | | | |
| רשות מקומית | חדרה | | | |
| ישוב | | | | |
| תכנית בסמכות | מחוזית | | | |
| איחוד וחלוקה | איחוד ו/או חלוקה ללא הסכמת כל הבעלים בכל חלקה התכנית/בחלק מהקרקע התכנית | | | |
| היתרים או הרשאות | תכנית שמכוחה ניתן להוציא היתרים או הרשאות | | | |
| מונה תדפיס התשריט | 8 | | | |
| מועד הפקה | 28/12/2015 | 19:24 | | |
| שלב | הגשה | מהדורה | 1 | |
| שטח התכנית | 2657.294 דונם | קנה מידה | 1:1250 | |

## אישורים

## שמות וחתימות*

| | | | |
|---|---|---|---|
| מגיש התכנית | רשות מקומית<br>מאגיד: עיריית חדרה | | תאריך חתימה |
| עורך ראשי | טופס ליאוטרמרוך אדריכלים ומתכנן<br>מאגיד: ס.מ.מ.לאוטרמרוך אדריכלים ומתכנן | | תאריך חתימה |
| יזם | רשות מקומית<br>מאגיד: עיריית חדרה | | תאריך חתימה |

## בעלי ענין בקרקע*

## טבלת גושים וחלקות*

כפופים בהוראות / הדרכה

| מספר גוש | חלק/ כל הגוש | מספר חלקות בשלמותן | מספרי חלקות בחלקיהן |
|---|---|---|---|
| 10002 | חלק | 1-2,24-39 | 3-5,21-22,40-41,63 |
| 10004 | חלק | 124-123,92,84,77-70,67,1 | 2,10,13-14,73-74,88,92,101 |
| 10007 | חלק | 196-156,147,140,142,138,132 | 105-106,139,143,145,149 |
| 10008 | חלק | 198-197 | 14,24-178,181-184,186-193,195 |
| 10009 | חלק | 169-168,166,165,161,160 | 20,67-68,146,151,155-156,157 |
| 10010 | חלק | 344-322,320-323,325,335-336 | 167,173-177,232,235,233,255,339,172,228-231 |
| 10011 | חלק | 482 | 355,357 |
| 10005 | כל הגוש | 231-201 | 4-5,27-28,452,466,468-469,470,475-476 |
| 10006 | כל הגוש | 2-343 | 471-472,477,479-481 |

* לפרטים נוספ ים לגבות הוראות התכנית

הריני מצהיר בזאת כי המפה הטופוגרפית/המצבית המהווה רקע לתכנית זו, נערכה על ידי ביום 30.07.2015 והיא הוכנה לפי הוראות נוהל מבא"ת ובהתאם להוראות החוק ולתקנות המתדים שבתוקף. דיוק הקו הכחול הקונטיטור מדידה גרפית

| שם המודד | מספר רשיון | חתימה | תאריך |
|---|---|---|---|
| יק לוי | 750 | | |

## מקרא

| | |
|---|---|
| מסחר ותעסוקה | רצועת מתע"ן תת-קרקעית |
| מגורים ותירות | קו בנין |
| תחנת תחבורה ציבורית | מזיזת מסחרית |
| חניון | קו החוף |
| דרך מוצעת | תחום חוף הים |
| חוף רחצה | תחום הסביבה החופית |
| טיילת | ציר הולכי רגל |
| נחל/תעלה/מאגר מים | ציר תחבורה ציבורית |
| יער | מידות |
| שטח ציבורי פתוח | |
| שטחים פתוחים | |
| מלונאות (אכסון מלונאי) | |
| מבנים ומוסדות ציבור | |
| מסחר | |
| מגורים ד | |
| מגורים ג | |
| מגורים ב | |
| גבול מגבלת בניה | |
| מובהרה/מעבר תחתי | |
| הנחיות מיוחדות | |
| עיצוב מיוחד | |
| טיפול נופי | |
| זיקת הנאה למעבר רגלי | |

## מקרא מפת מדידה

## תרשים התמצאות - קנ"מ 1:30000
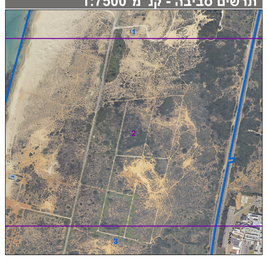
## תרשים סביבה - קנ"מ 1:7500