



### מקרא

סמל: 1001  
 תאריך: 27/02/2022  
 גודל חלקה: 5  
 גודל חלקה נוספת: 5

- מגורים 1
- דיר מיוחד
- תעסוקה
- מתקנים הדרושים
- מבנים ומסודות ציבור
- מלאכות (אכסן חלומים)
- שטח ציבורי פתוח
- פארק ציבורי
- דרך מאושרת
- דרך מוצעת
- מגורים, מסחר ותעסוקה
- מגורים ומבנים ומסודות ציבור
- מגורים ופנאי
- מגורים, תעסוקה ותחבורה
- שטחים פתוחים ומתקנים הדרושים
- גן/מגרש עילי
- החצית מיוחדת
- סיפול ווד
- דרך/מסילה לביטול
- שטח עתידית/מסויד לשימוש
- שטח לאומדן חלוקה חדשה
- גבול מסודות חשמלת חלק
- גבול מחצית
- קו עזר
- ציר מרכזי העתיד המענין
- ציר הלכי רגל
- תחום חוף הים
- חזית מסחרית
- קו בנין
- קו בנין
- קו/צפנים לשימוש
- קו/צפנים לכריזה
- עוקבות/אחר ארכאולוגי
- מקום הודסי

חוק התכנון והבנייה, התש"ל-1965  
תכנית כוללת

מס' 504-0396994

הר/2200/א' רובע דרום-מערב הרצליה

תשריט מצב מוצע	גיליון 1 מתוך 2
מחוז	תל-אביב
מרחב תכנון מקומי	הרצליה
רשות מקומית	הרצליה
ישוב	הרצליה
תכנית בסמכות איחוד וחלוקה	מחוזית
היתרים או הרשאות	תכנית הקובעת הראות לעריכת אימוד וחלוקה בכנית עתידית הנגזרת מתכנית זו תכנית שמכווה ניתן להוציא היתרים או הרשאות בחלק מתחום הכנית
מונה תדפיס התשריט	64
מועד הפקה	20/02/2022
שטח התכנית	1984.651 דונם <b>קנה מידה</b> 1:2500

**אישורים בתכנית מס' 504-0396994**

**חינוך התכנון**  
 חוק התכנון והבנייה, התש"ל-1965  
 תחומי-אביב  
 חוזה/החלוקה חלוקה ביניים :  
 27/02/2021  
 לאשר את החלוקה :  
 27/02/2022  
 תאריך : ח"מ י"ד הוועדה המחוזית



### שמות\*

מגיש התכנית	ועדה מקומית הרצליה
עורך ראשי	תאגיד: קיבוץ אדריכלים ומתכנני ערים
עורך ראשי	עדי אפרים
יזם	תאגיד: קיבוץ אדריכלים ומתכנני ערים
	ועדה מקומית הרצליה
	תאגיד: ועדה מקומית הרצליה

בעלי עיני בקרקע\*

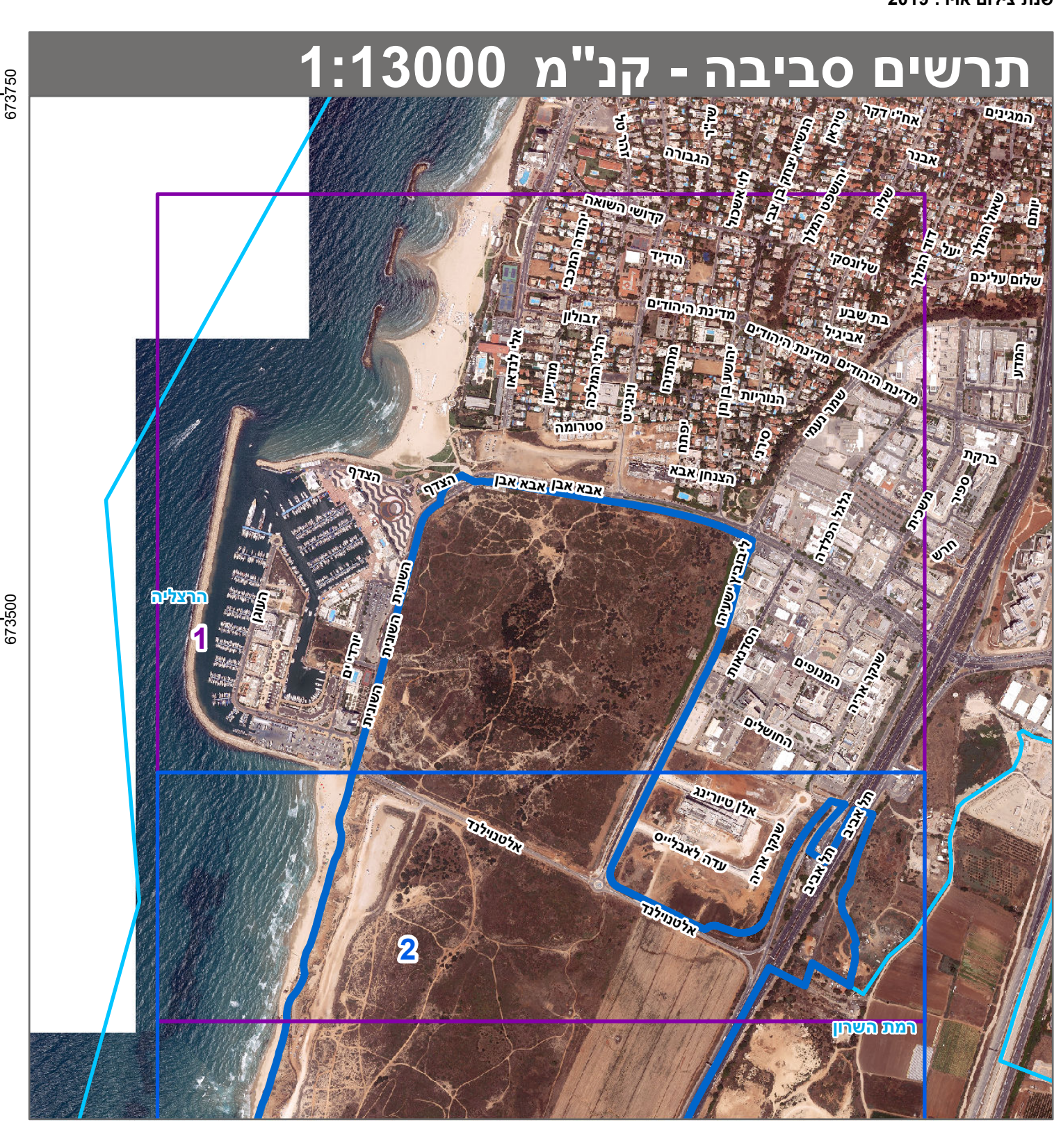

### טבלת גושים וחלקות\*

מספר גוש	כל הגוש	מספר חלקות בשלמותן	מספר חלקות בחלקיותן
6419	החלק	42-50, 52-54	58, 62
6516	החלק	14-16, 20-50, 55-87, 89-105	36, 38-41, 51, 55
6590	החלק	110, 112, 114, 116, 118, 120, 122, 124, 126, 128, 130	2, 17, 107
6591	החלק	9-10, 13-14, 17-18, 33	4, 32, 55
6592	החלק	109	7, 23, 25-26, 58, 61
6594	החלק	194-195, 203, 205	1, 8, 10-12
6605	החלק	13-66, 70-188, 190-192, 194-195, 203, 205	67-69, 189, 201, 207, 222
6606	החלק	7-58, 60-201	4
6607	החלק	6-40, 42-422	423-424
6608	החלק	194-195, 203, 205	2, 6-7, 30-32, 99, 192
	החלק	193-204	

\* הרשימה המלאה מפורטת בהוראות התכנית / בהודעה שפורסמה בעיתונות ובפורטל הרשמי

הריני מצהיר בזאת כי המפה הטופוגרפית/המצבית המהווה רקע לתכנית זו, נערכה על ידי ביום 01.09.2018 והיא הוכנה לפי הוראות נוהל מבא"ת ובהתאם להוראות החוק ולתקנות המודעים שבתוקף.  
 דיוק הקו המחול והקדסטרי: קו חול (בלבד) ברמה אנליטית  
 גטניו ברני מודד מסומר 570  
 שם המודד מספר רישון חתימה תאריך