



### חוק לקידום הבנייה במתחמים מועדפים לדיור (הוראת שעה), התשע"ד-2014

תכנית מועדפת לדיור  
**מס' תמל/3003**  
**רחובות מזרח**

תשרי מצב מוצע	
מחוז	מרכז
מרחב תכנון מקומי	רחובות
רשות מקומית	רחובות
ישוב	
תכנית בסמכות איחוד וחלוקה	ארצית
היתרים או הרשאות	תחום התכנית/תחלק מתחום התכנית תכנית שמכורה ניתן להוציא היתרים או הרשאות
מונה תדפיס התשריט	54
מועד הפקה	04/06/2020
שטח התכנית	2230.769 דונם <b>קנה מידה</b> 1:5000

### אישורים בתכנית מס' תמל/3003

החוק לקידום הבנייה במתחמים מועדפים לדיור (הוראת שעה), התשע"ד-2014, חוקש"ד, 2014, חקיקה מיוחדת חוק מועדפים לדיור חוק ג' ב' ת"ת 20/05/2020  
 לחקיקה את החוננות, 15/06/2020  
 י"ד חודשה לחקיקה מועדפים לדיור

### שמות\*

מגיש התכנית	דירה להשכיר
עורך ראשי	תאגיד: דירה להשכיר החברה הממשלתית לדיור ולהשכרה בע"מ
יזם	תאגיד: חזפנל ארנס אדריכלים בע"מ
	תאגיד: דירה להשכיר החברה הממשלתית לדיור ולהשכרה בע"מ

### בעלי עיניו בקרקע\*

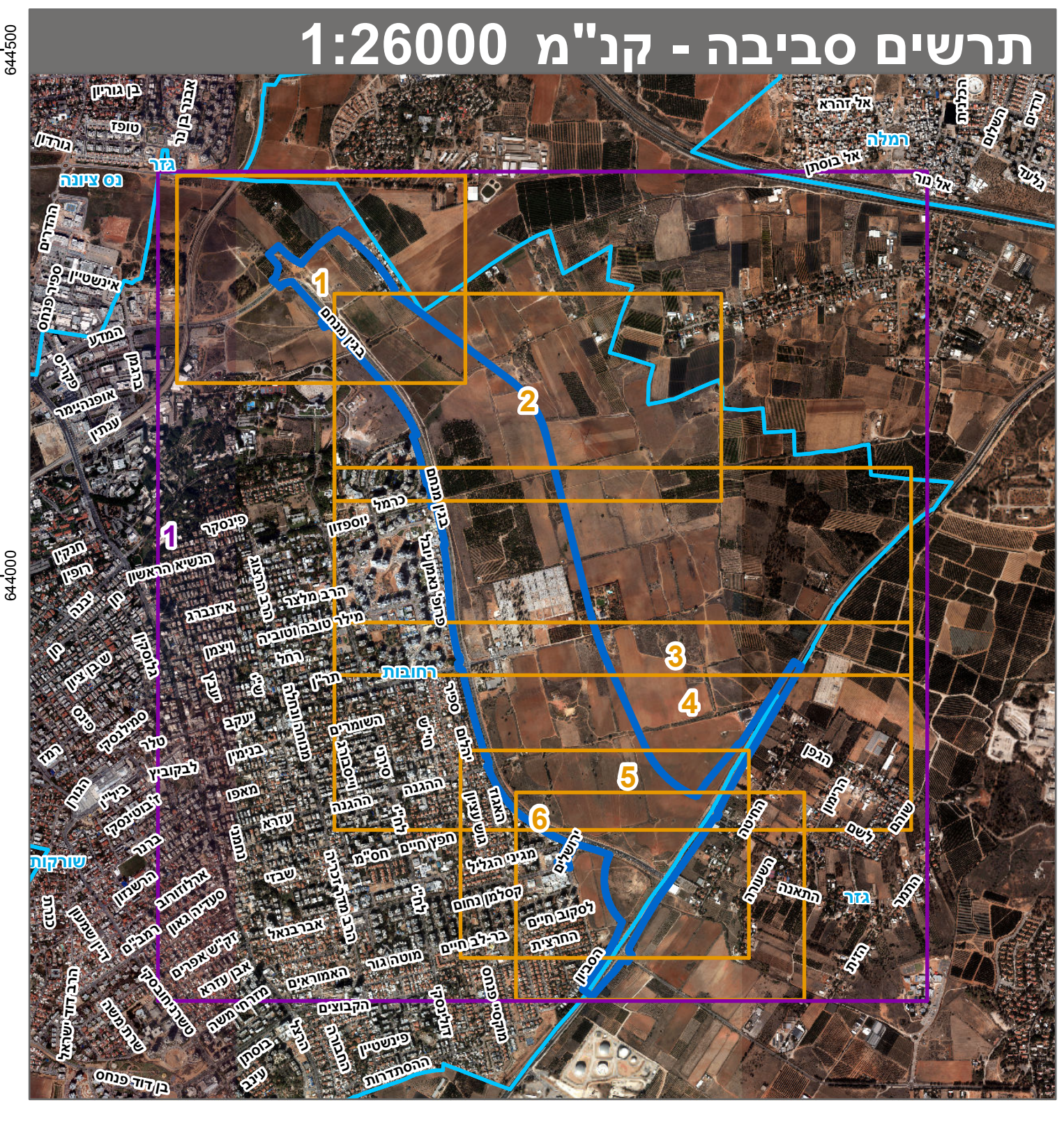
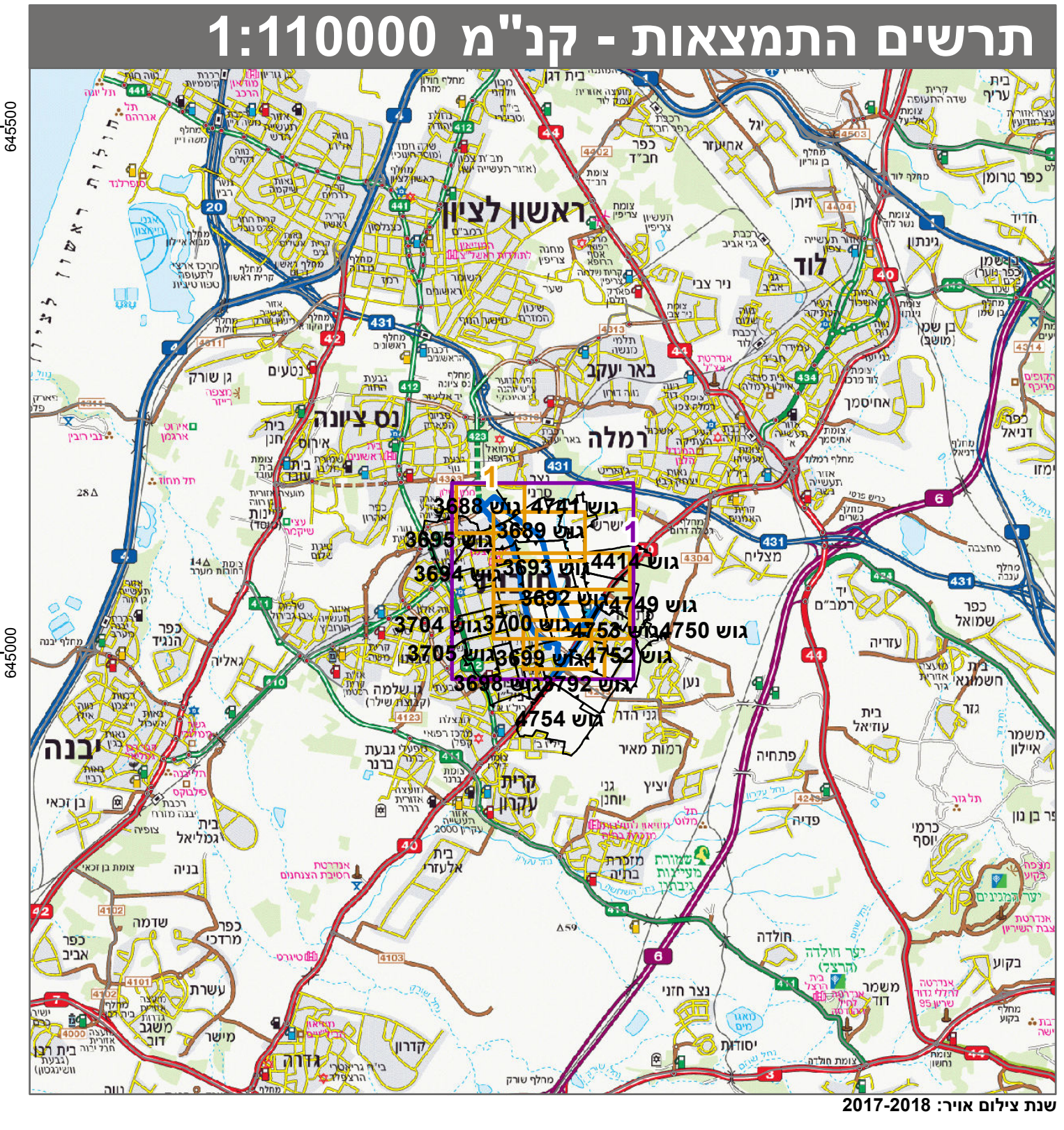

### טבלת גושים וחלקות\*

מספר גוש	כל הגוש	מספר חלקות בשלמותן	מספר חלקות בחלקות
3688	החלק	26, 115	8, 24-25, 27, 34-38, 42-43, 111, 114, 119-122
3689	החלק	47	18-19, 22, 25-27, 41, 43, 48
3690	החלק	20	2, 32, 34, 42
3691	החלק	26	7-8, 22-25
3692	החלק	29, 33-36, 39-44	1, 5, 9, 12, 14, 28, 30, 45
3693	החלק	29, 33-36, 39-44	7, 42-45, 47, 63, 75
3694	החלק	373-374, 512	501, 517
3699	החלק	403-407	4, 20, 99-100, 105-107, 200, 278, 476
3700	החלק	335-336, 356-359, 394	12, 22, 38, 342, 395, 398, 486, 517, 522, 575, 579

\* הרשימה המלאה מפורטת בהוראת התכנית / בהודעה שפורסמה בעיתון ובתקשורת הרגילה. הרני מצהיר בזאת כי המפה הטופוגרפית/המבנית המהווה רקע לתכנית זו, נערכה על ידי ביום 31.08.2019 והיא הוכנה לפי הוראות נוהל מב"ת ובהתאם להוראות החוק ולתקנות המודרניזציה שבתוקף. דיוק החומר והקדסט: קו כחול (בלבד) ברמה אנליטית. גטיו בסיס מודרניזציה: 570 מספר רישון חתימה: תאריך