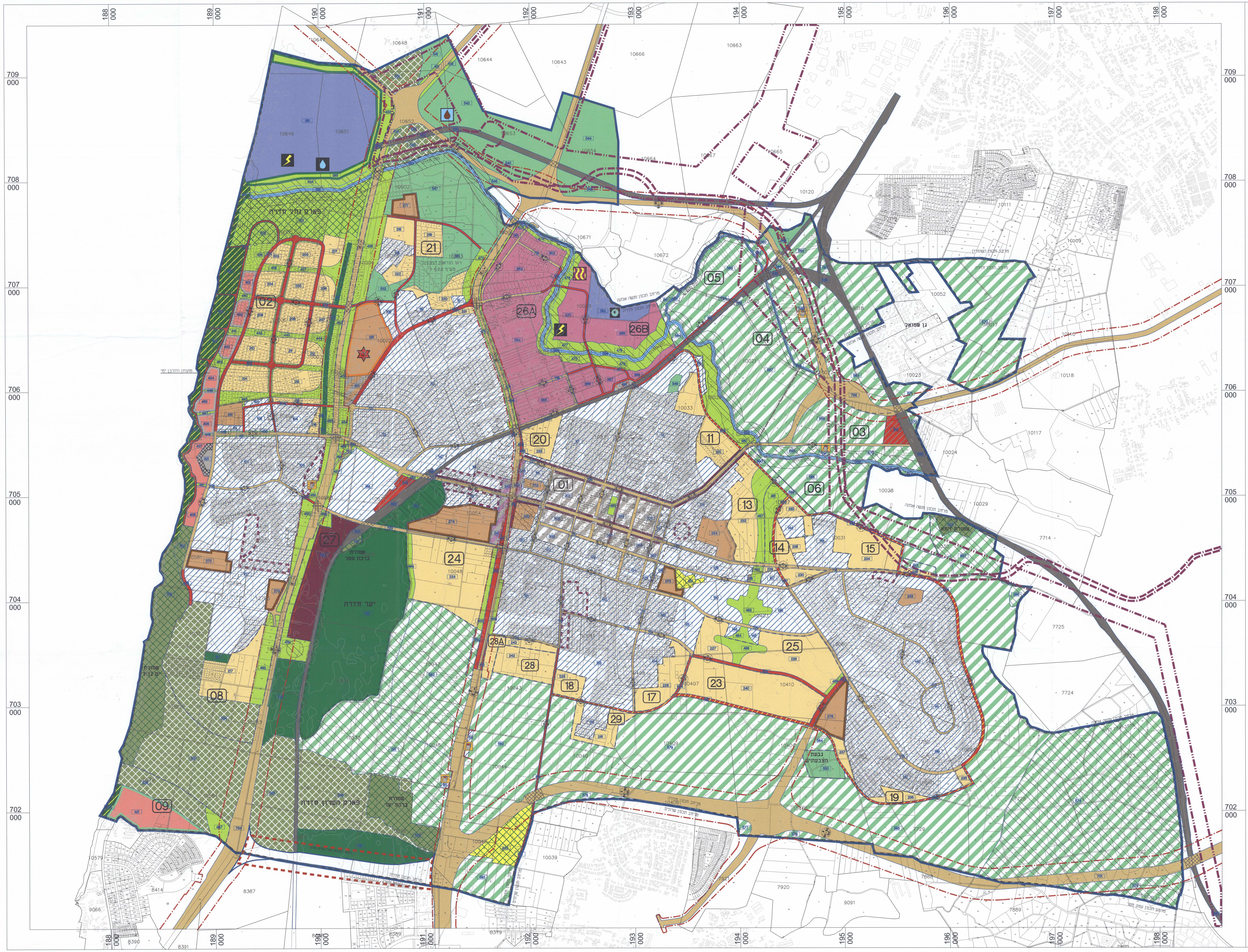

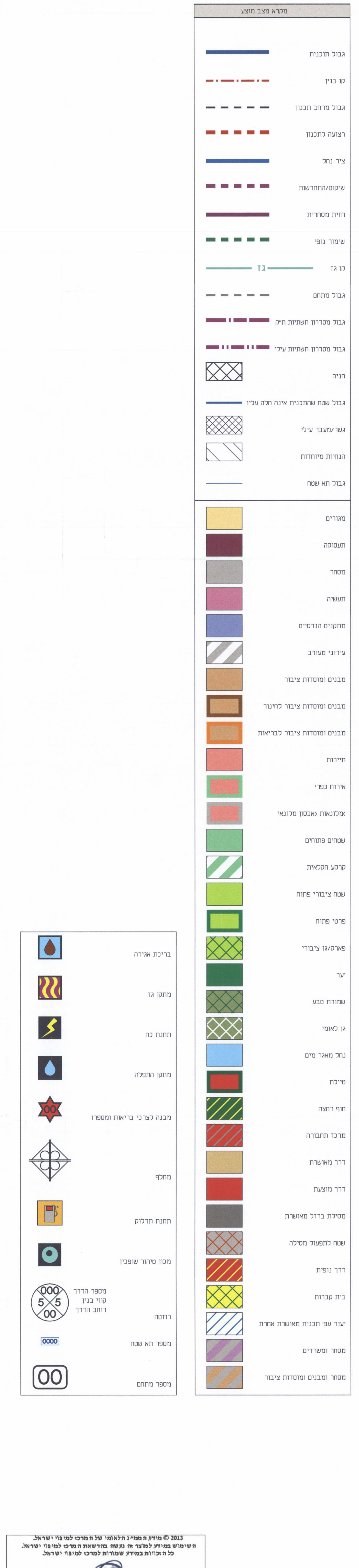

תכנית מס' חד/2020

תכנית מתאר חדרה

תשריט מצב מוצע

איחוד וחלוקה	סמכות ראשית	אופי התכנית
-	ועדה מחוזית	תכנית שלא ניתן מכוחה להוציא היתרים

מחוז: חיפה

מרחב תכנון מקומי: חדרה, מחוזי

רשות מקומית: חדרה

שטח התכנית: 50,591 דונם

קנה מידה: 1:10,000

חוק התכנון והבניה, התשכ"ה - 1965
משרד הפנים - מחוז חיפה
הוועדה המחוזית החליטה ביום: 27.11.12
לאשר את התכנית
☐ התכנית לא נקבעה טעונה אישור השר
☒ התכנית נקבעה טעונה אישור השר
יו"ר הוועדה המחוזית — תאריך 6.3.14

הודעה על הפקדת תכנית מס' 2020/חד
פורסמה בילקוט הפרסומים מס' 6298
ביום 26.9.11

חותמות מוסד התכנון:

הוועדה המקומית לתכנון ולבניה חדרה
תכנית ב.ע. מס'/חד 2020
הוועדה המקומית בישיבתה מס' 2009014
מיום 28.2.09 החליטה להמליץ על הפקדת התכנית הנקובה לעיל.

הודעה על אישור תכנית מס'
פורסמה בילקוט הפרסומים מס'
ביום

שלב: מילוי תנאים למתן תוקף   מהדורה: 3   תאריך: 01.01.14

שמות וחתימות: